

Preventivo di spesa**Progetto: Nuovo parcheggio in via Strada Végia da Brén - mapp. nr 39, Breno**

Ricapitolazione		
1. Opere da impresario costruttore	CHF	43'870.00
2. Imprevisti + diversi	CHF	2'394.30
3. Prestazioni Geometra per rilievo terreno	CHF	2'500.00
4. Progetto e direzione lavori	CHF	4'590.00
5. Pestazioni ingegnere per allestimento contributi di miglora	CHF	4'000.00
Importo	CHF	57'354.30
IVA 8,1%	CHF	4'645.70
Totale netto IVA incl.	CHF	62'000.00

Preventivo di spesa**Progetto: Nuovo parcheggio in via Strada Végia da Brén - mapp. nr 39, Breno**

Pos	Descrizione	Un.	Quantità	Prezzo	Importo
1	Opere da impresario costruttore				
a	Installazioni di cantiere e protezioni	gl	1.00	2'500.00	2'500.00
b	demolizione muretto e platea in calcestruzzo + smaltimento materiale	gl	1.00	2'500.00	2'500.00
c	scarifica tappeto erboso e terreno su uno spessore di ca. m 0,20 compreso trasporto e scarica	mc	56.00	90.00	5'040.00
d	formazione rilevato con fornitura e posa di misto granulare II. Riempimento a strati di 40 cm e costipamento.	mc	95.00	70.00	6'650.00
e	esecuzione strato portante sulla superficie del parcheggio. Fornitura e posa di misto granulare I 0/45	mc	46.00	80.00	3'680.00
f	fornitura e posa di pavimentazione in grigliati di cemento tipo QUADRO 116.4/93.6/10 compreso riempimento con terra e semina	mq	115.00	85.00	9'775.00
g	fornitura e posa di blocchi ferma auto	pz	5.00	250.00	1'250.00
h	rimozione e nuova posa di delimitazioni in mocche di granito	m	25.00	75.00	1'875.00

i	rappezzo pavimentazione. Compreso scarifica, plania, pavimetazione AC 16 N spessore mm 70.	mq	30.00	130.00	3'900.00
l	Stabilizzazione scarpate con messa in opera di graticciate in legno di castagno	m	60.00	45.00	2'700.00
m	Fornitura e posa stuoia juta + idrosemina	mq	160.00	25.00	4'000.00
Totale opere da impresario costruttore					43'870.00
2	Imprevisti + diversi ca. 7 % ± arrotondamento				2'394.30
3	Prestazioni Geometra per rilievo terreno				2'500.00
4	Progetto e direzione lavori				4'590.00
5	Prestazioni ingegnere per allestimento contributi di miglioria				4'000.00
Totale					57'354.30
IVA 8,1%					4'645.70
Totale IVA 8,1% inclusa					62'000.00



NUOVO PARCHEGGIO COMUNALE
Via Strada Végia da Brén

PROGETTO DEFINITIVO

PLANIMETRIA E SEZIONI

CCR studio di ingegneria sagli
Camillo Cremona ingegnere sts-ota

Centro l'Uovo di Manno, 6928 Manno
tel. 091 605633 fax. 091 6056234
e-mail. ccr.ing@bluewin.ch

Piano n°

324-1

SCALA: 1:100 / 1:50

LISTA:

DIM.: 60X126

MODIFICA:

DATA: marzo 2023

DIMENSIONE STALLI

Norma VSS 640 291 a

Parcheggi P1, P2, P3, P4

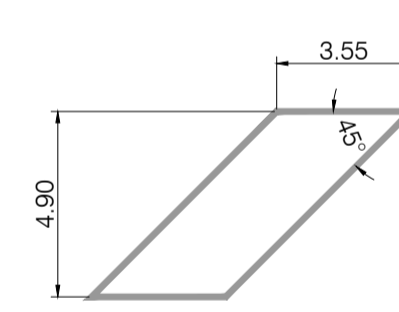

Parcheggio P5

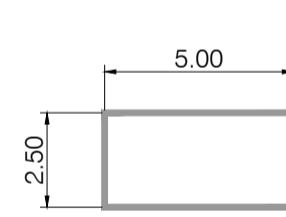

PLANIMETRIA 1:100

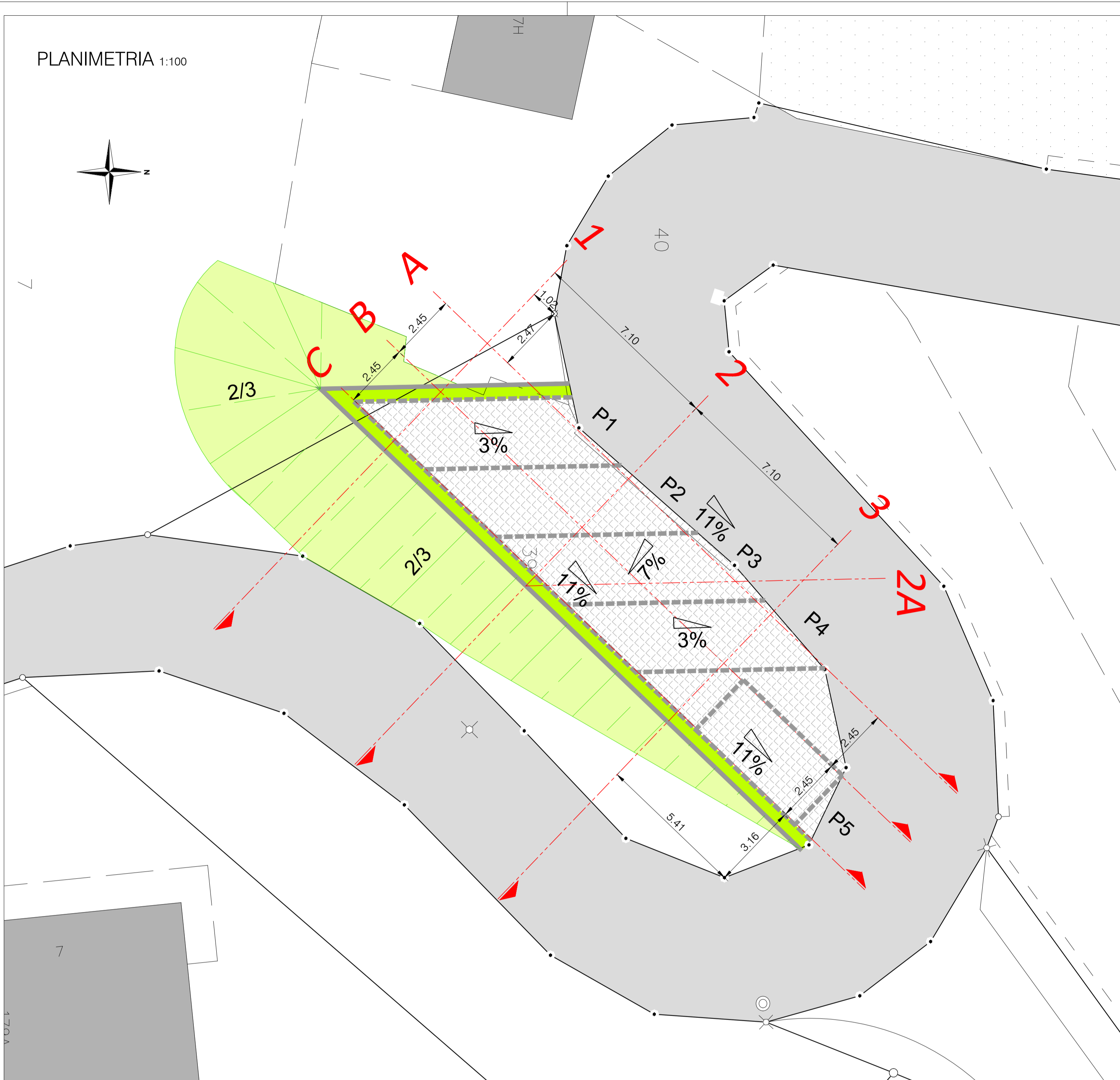

SEZIONE 1 1:100

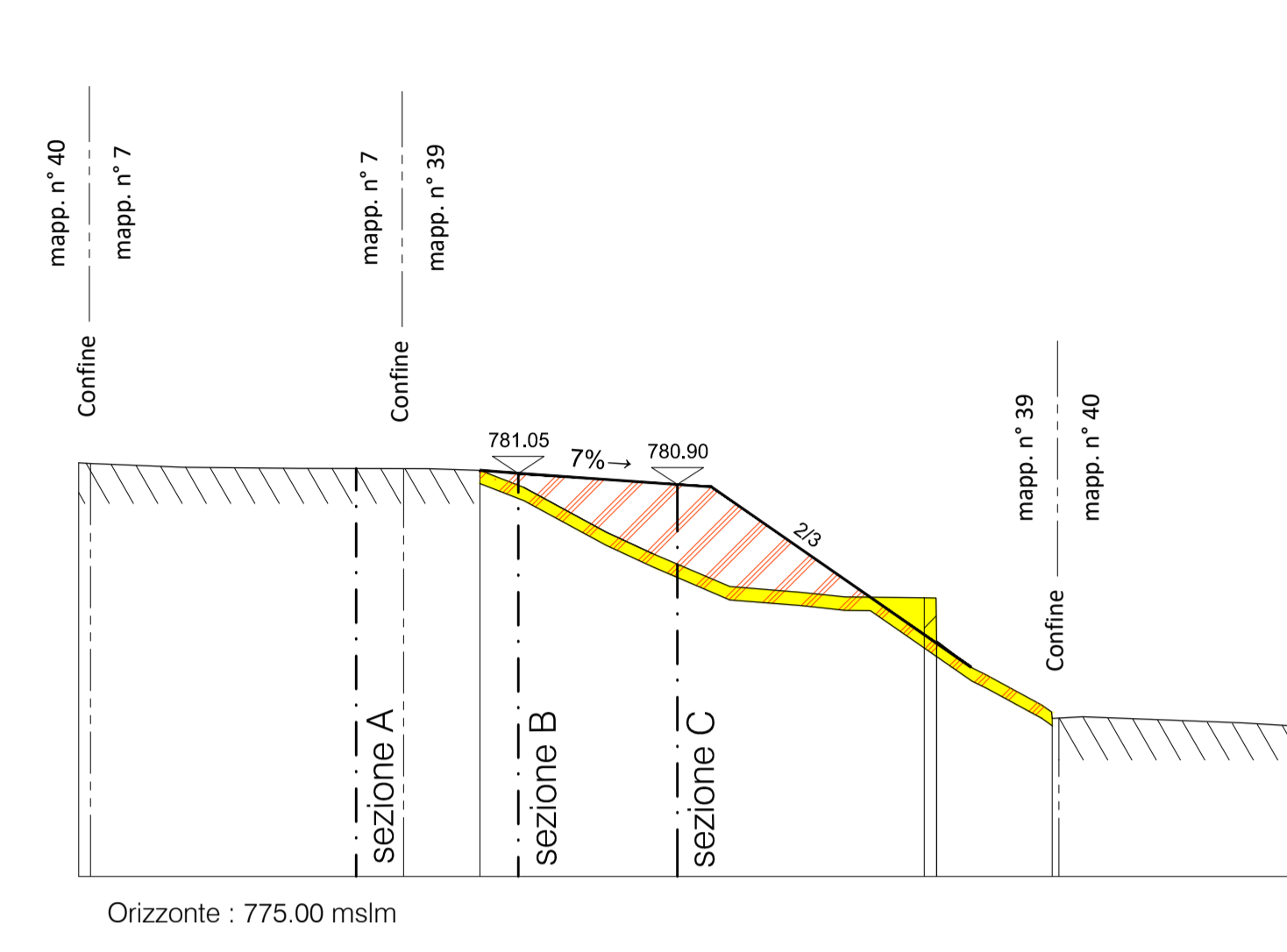

SEZIONE A 1:100

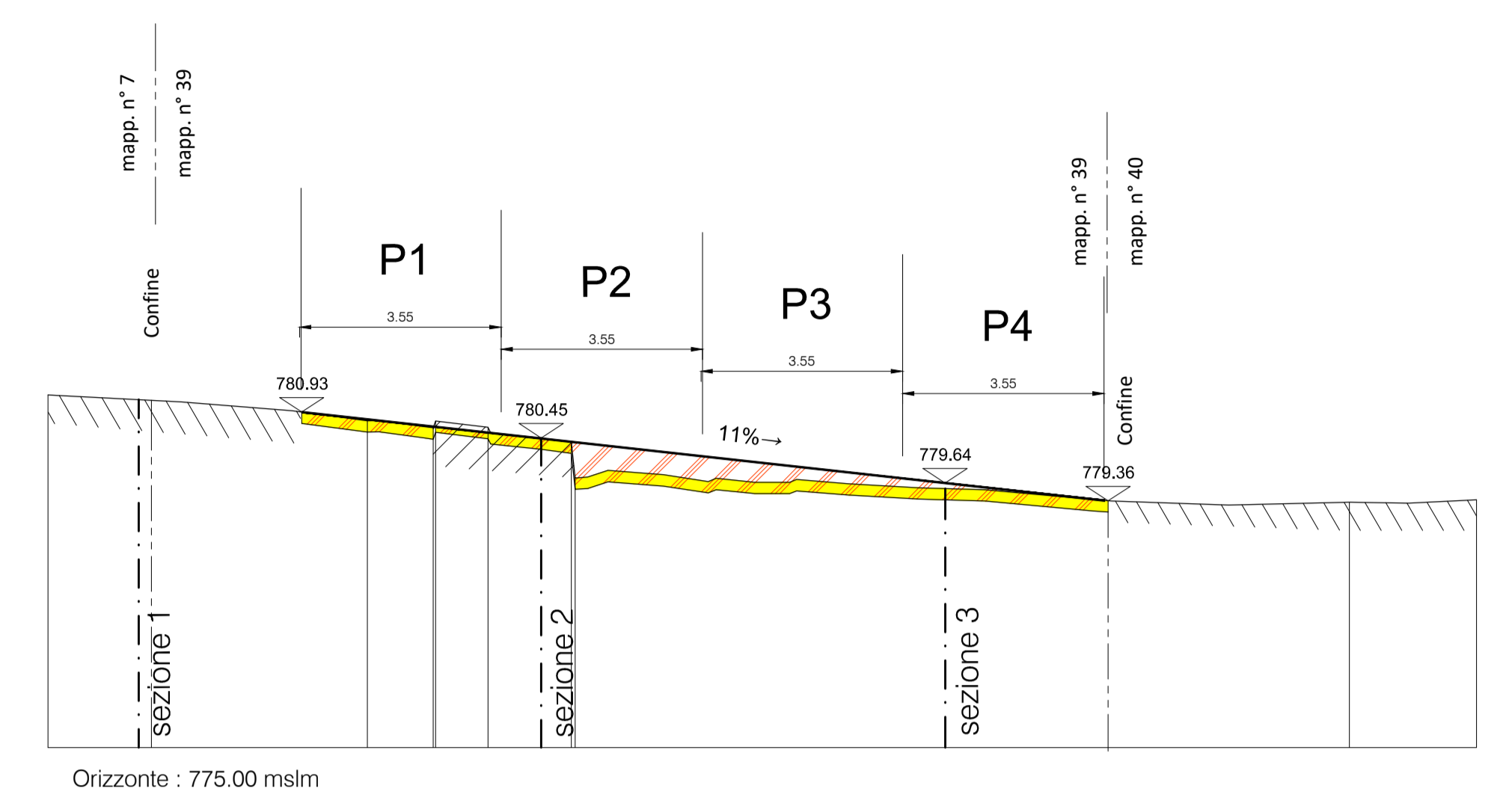

SEZIONE 2 1:100

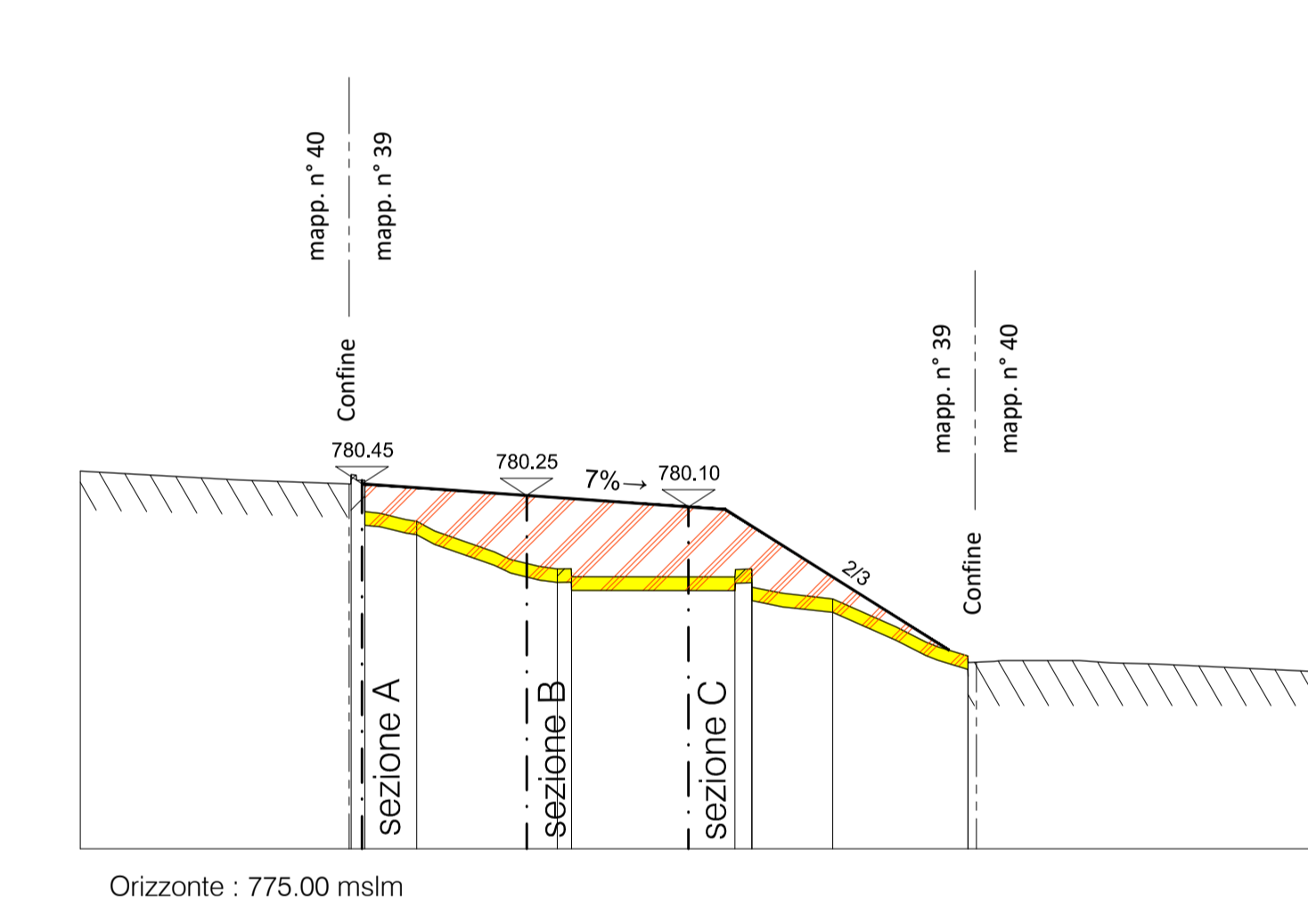

SEZIONE B 1:100

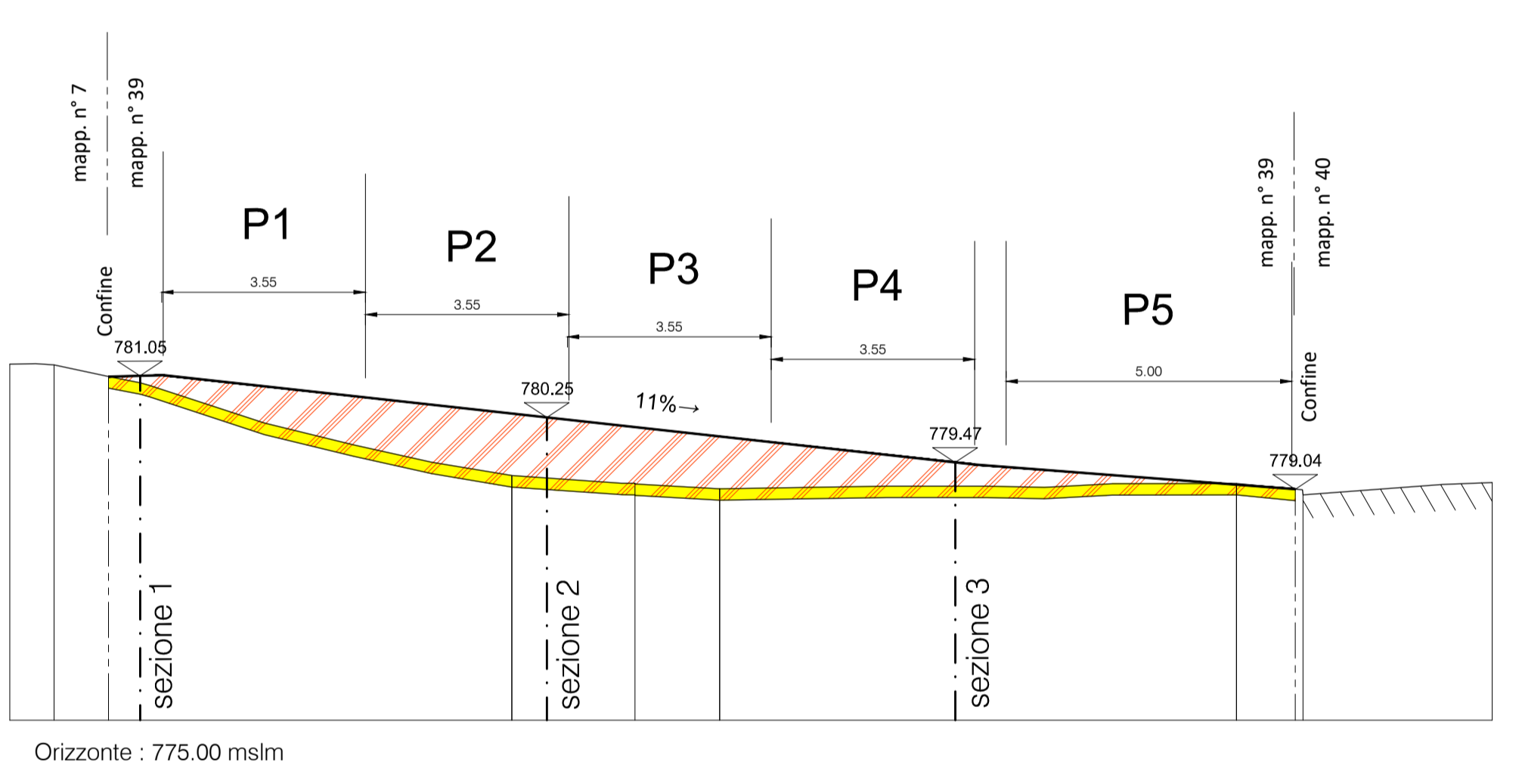

SEZIONE 2A 1:50

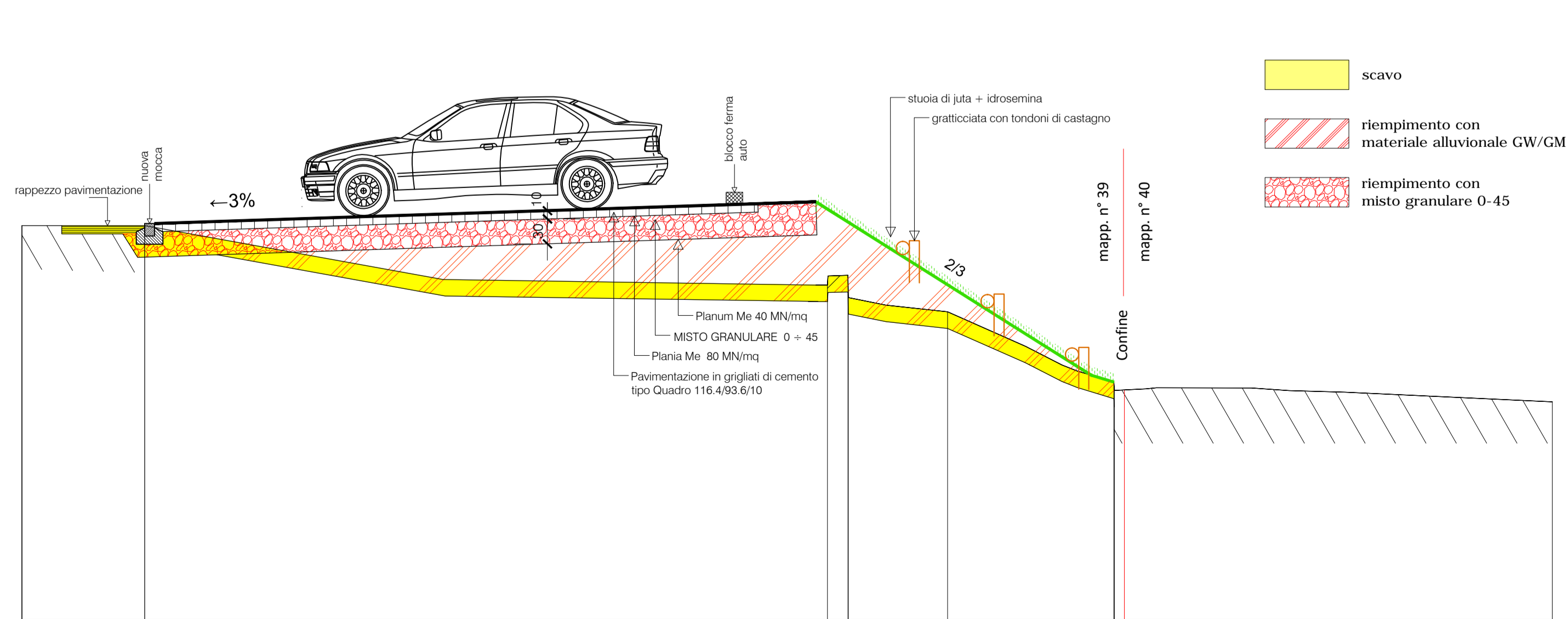

SEZIONE 3 1:100

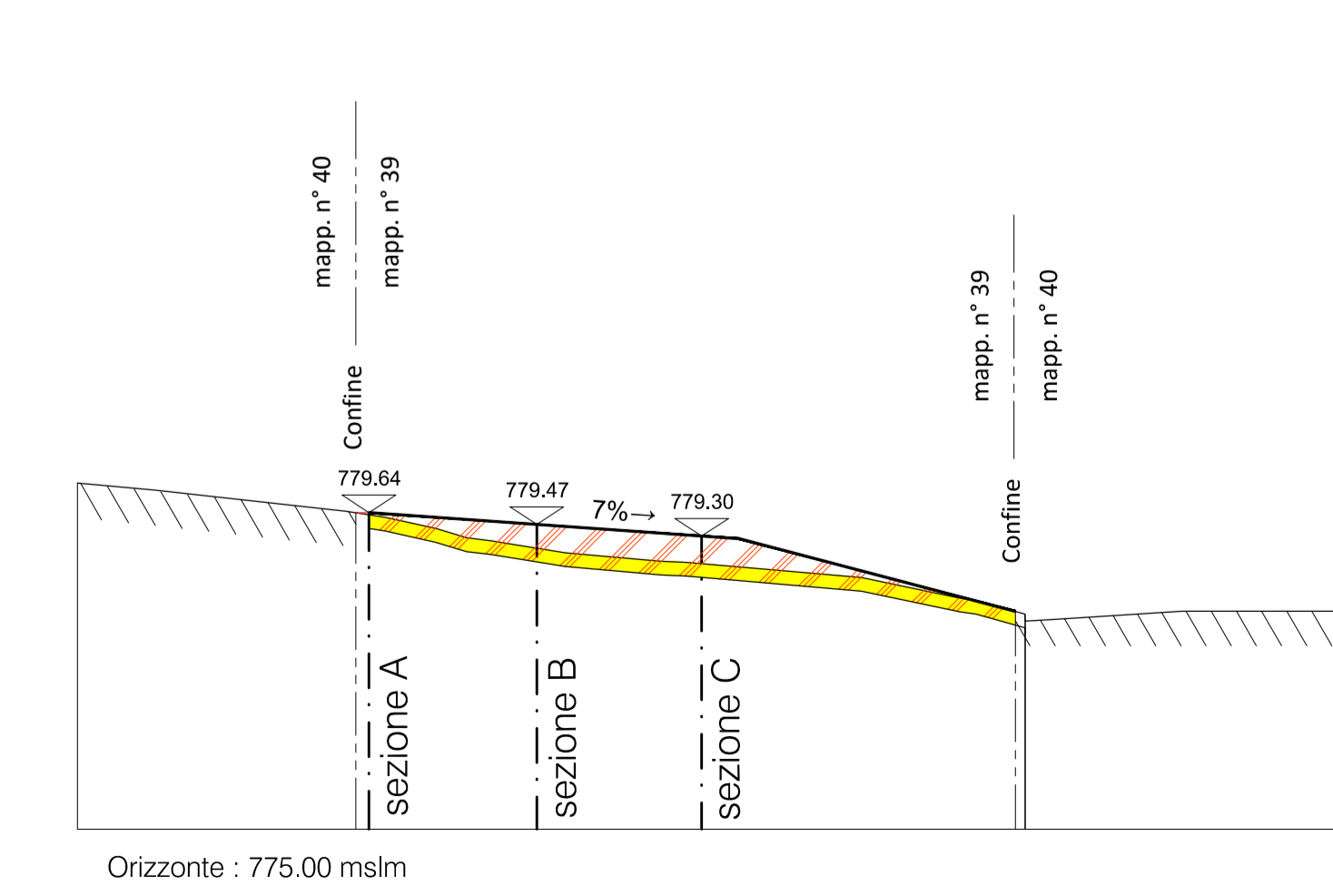

SEZIONE C 1:100

